

Ville de Herve 7ème division (Bolland) Section A

Plan de mesurage et de bornage d'une parcelle de terrain, sise Clos del wède à Bolland, étant le lot 4 du permis d'urbanisme collectif autorisé à la société Lotinvest. Cadastree (ou l'ayant été): - Herve, 7ème division (Bolland), section A, n°569d pie. Soit sous teinte verte, une superficie de 632m².

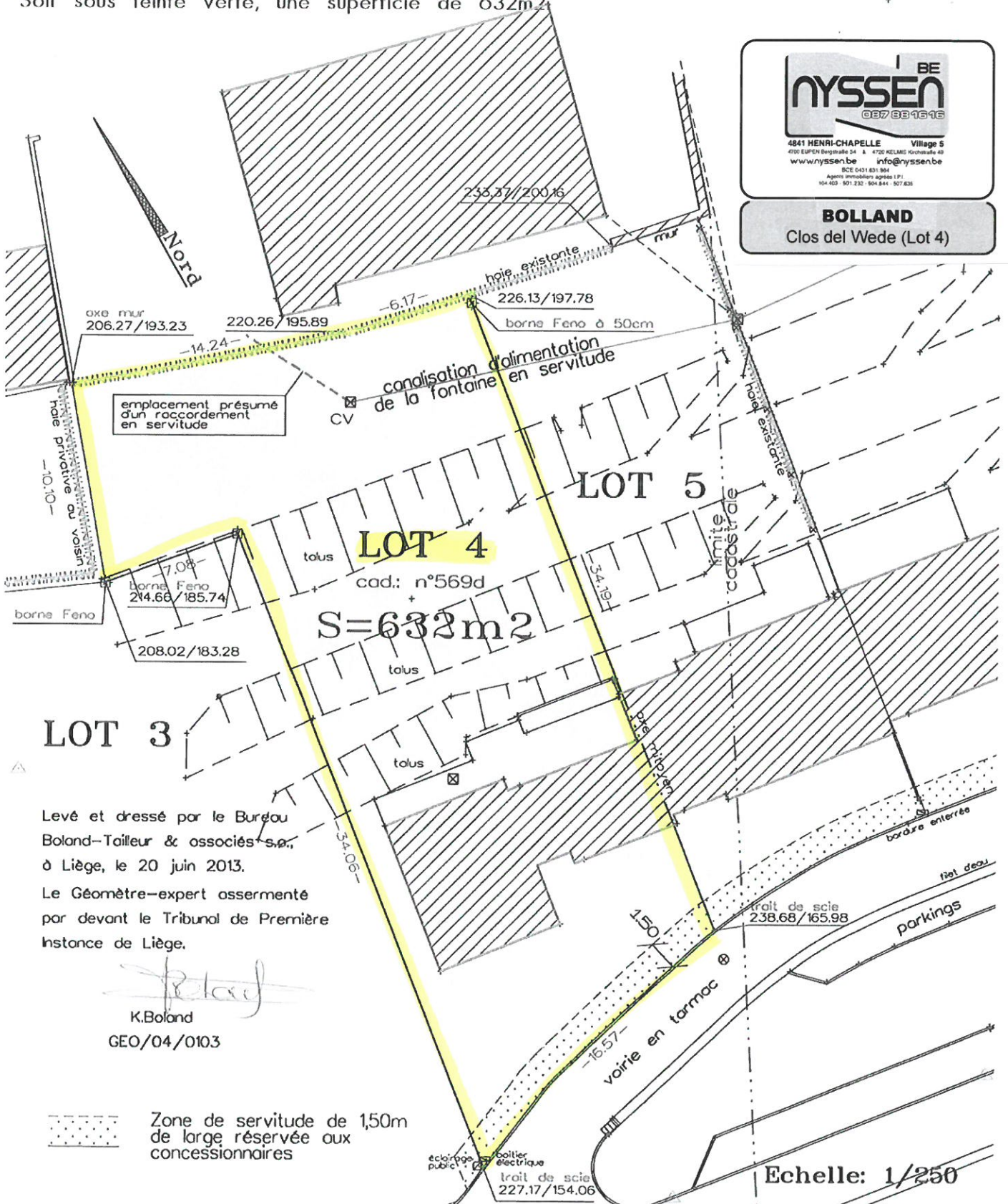

BE
NYSSEN
087 88 16 16

4841 HENRI-CHAPELLE Village 5
4700 EUPEN Belgique 54 & 4700 KELLAM Kouroualla 40
www.nyssen.be info@nyssen.be
BCE 0431 831 984
Agence immobilière agréée I.P.I.
104 403 - 501 232 - 504 844 - 507 838

BOLLAND
Clos del Wede (Lot 4)